Information

Twitter Instagram 「下関市民会館」「下関市生涯学習プラザ」公式アカウント 更新中!

## 臨時休館日のお知らせ

■下関市民会館　令和2年2月19日（水）…電気事業法に基づく受変電設備の保安点検及び、消防法に基づく消防設備の保守点検のため
■ドリームシップ全館（下関市生涯学習プラザ及び下関市立中央図書館）　令和2年2月28日（金）…消防法に基づく消防設備の保守点検のため

## 下関市民会館及びドリームシップの使用予約受付・抽選日のお知らせ（令和3年2月分）

■抽　　選　　日：令和2年（2020年）2月1日（土）　13：00～13：30受付　13：30～抽選開始
■抽　選　会　場：ドリームシップ（下関市生涯学習プラザ）
■抽選対象期間
下関市民会館：大ホール、中ホール、会議室…令和3年（2021年）2月1日（月）～2月28日（日）
：展示室…令和3年（2021年）2月1日（月）～2月28日（日）
ドリームシップ：海のホール、風のホール…令和3年（2021年）2月1日（月）～2月28日（日）
※宙のホールは抽選会終了後より、諸室は利用日の3ヶ月前の月の1日9：00より随時受け付けます。
◆次年の当該月に使用をご希望の場合、一年前の同月1日より予約受付を開始いたします。（例…令和3年2月7日（日）使用希望→令和2年2月1日受付・抽選）一ヶ月分をまとめて受付をしていますが、土・日・祝日の利用希望が多く、重なった場合は抽選を行っています。利用者の皆様に平等に予約受付をするためご理解とご協力をよろしくお願いいたします。なお、通常の受付は各事務所で随時行います。

抽選会場についてのご注意　市民会館利用希望者の抽選会場もドリームシップで行いますので、お間違いないようにご注意下さい。

## 消費税率変更に伴う施設使用料の改正について

◆令和元年10月1日から消費税率が変更されたことに伴い、下関市民会館・ドリームシップ（下関市生涯学習プラザ）・下関市立近代先人顕彰館の施設使用料が改正となりました。改正後の使用料など詳しい内容につきましては、財団ホームページをご覧いただくか、各館へ直接お問い合わせいただきますようお願いいたします。利用者の皆様のご理解とご協力をよろしくお願いいたします。

## 下関市民会館及びドリームシップにて取扱いのチケット購入方法

■ 直接購入・・・受付時間 9:00～19:00
※チケット発売日のみ10:00～19:00
■ 電話予約・・・受付時間 9:00～19:00
※チケット発売日のみ13:00～19:00

受取方法
○7日以内に予約した施設に来館
○郵便局の「代金引換」にてチケット送付 ※代金引換手数料はお客様負担（560円程度）
⇒ご自宅にてチケットを受け取ることができます。［チケット代+代金引換手数料］

## プレイガイド情報

■ 下関市民会館 083-231-6401　■ ドリームシップ［下関市生涯学習プラザ］083-231-1234
■ 下関市役所売店 083-231-1111（開庁時間/8：30～17：15、閉庁日/土・日曜日、祝日、年末年始）
■ シーモール「ラン」083-232-4703（専門店街10:00～19:30 不定休）
■ 菊川ふれあい会館（アブニール）083-287-0302（開館9:00～21:00、休館日/毎週月曜日、年末年始）
■ ローソンチケット「Lコード」※公演ごとに番号があります。※発券手数料あり ※全国のローソン・ミニストップ店頭の「Loppi」にて購入～発券も可能。
■ チケットぴあ「Pコード」※公演ごとに番号があります。※発券手数料あり
※全国のセブン-イレブン「マルチコピー機」、サークルK・サンクス「Kステーション」、ぴあのお店にて購入～発券も可能。

## 下関市文化振興財団　友の会　新会員募集中!

◆会員特典として、かるちゃあGUIDEを毎月ご自宅にお届け!
チケットの先行販売や割引※もあります!また、チケット購入でポイントがたまります!（たまったポイントは、一部のチケットの購入の際に割引としてご利用いただけます※）さらにチケット発売日初日はポイントが２倍になります!※
■友の会について、詳しくは下関市文化振興財団までお問い合わせください。TEL.083-231-6401
※先行販売や割引、ポイント２倍の対象チケットは、一部のチケットに限ります。

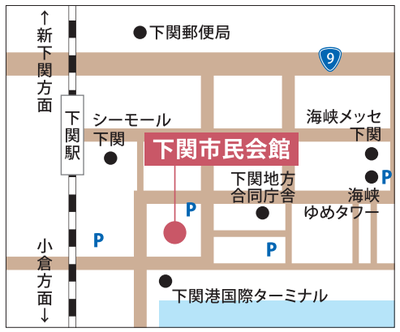

公益財団法人 下関市文化振興財団
事務局）〒750-0025 山口県下関市竹崎町4-5-1 下関市民会館内
TEL 083-231-6401　FAX 083-235-0800　HP http://www.scpf.jp　E-mail info@scpf.jp

公益財団法人 下関市文化振興財団　ステージのすばらしさ、感動とやすらぎをあなたに。

# かるちゃあGUIDE カルチャーガイド

2020 2 VOL.263

市民会館

橋元才平翁記念　第22回ファミリーコンサート

## 森麻季・松田華音 デュオリサイタル

共演：下関少年少女合唱隊

日本が世界に誇る“美しきディーヴァ”とロシアに才能を認められた“若き天才”が贈る、初のコラボコンサート!
美しい時間をお楽しみください。

2020 2/23 日・祝
開演14：00（開場13：30）
下関市民会館 大ホール

全席自由
一般 2,500円／高校生以下 1,000円
◆財団友の会 会員は一般のみ 2,300円
※当日は一般のみ各200円増
※未就学児の入場はご遠慮ください。

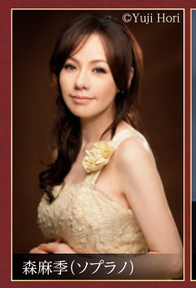

森麻季（ソプラノ）

松田華音（ピアノ）

下関少年少女合唱隊

●プレイガイド　発売中
下関市民会館、ドリームシップ
下関市役所売店、シーモール「ラン」
ローソンチケット（Lコード：61801）
チケットぴあ（Pコード：167-358）

Program　※曲目は変更になる場合がございます。予めご了承ください。
久石 譲／Stand Alone　～NHKスペシャルドラマ「坂の上の雲」メインテーマ
プッチーニ／歌劇「ジャンニ・スキッキ」より“私のお父さん”
千住 明／Eternal Light　ほか

友の会ポイント割引使えます!
無料託児サービス 2月9日締め切り

主催：一般財団法人 橋元才平翁記念文化財団、公益財団法人 下関市文化振興財団　後援：tys テレビ山口、下関市、下関市教育委員会、下関市文化連合会

市民会館

## DRUM TAO 2020「祭響 Saikyo」

2020 6/7 日
開演16：00
（開場15：00）
下関市民会館 大ホール

全席指定
SS席 7,700円／S席 6,700円
車椅子席 7,700円
※当日500円増 ※6歳児未満のご入場はお断りいたします。

●チケット発売日
友の会先行発売／2月8日(土)10：00～
一般発売／2月16日(日)10：00～

●プレイガイド
下関市民会館、ドリームシップ、シーモール「ラン」、TAO山口公演事務局、TAOオンラインストア
ローソンチケット（Lコード：62732）、チケットぴあ（Pコード：173-744）

主催：TAO山口公演事務局、公益財団法人 下関市文化振興財団／後援：下関市教育委員会、tysテレビ山口、C-able山口ケーブルビジョン、COME ON! FM サンデー下関、読売新聞西部本社、毎日新聞社／お問合せ：TAO山口公演事務局 TEL.083-287-0919／mobile.090-3379-9116

市民会館

# 声優朗読劇 フォアレーゼン

## 流転の果て……～漂泊の「壇之浦」～

琵琶法師・芳一　耳をもぎ取られたという怪談の裏には、隠された物語があった。暗闇の中で見えたほのかな灯り。
霊だったのかもしれない。悪鬼だったのかもしれない。戯れであったのかもしれない。しかし……芳一は感じた。――「これは愛なのだ」と。
～日本の歴史を変えた「壇之浦」を舞台にオリジナル脚本で贈る、人気声優による朗読劇!

**2020 2/8(土)**
開演15:00
(開場14:30)
**下関市民会館 大ホール**

全席指定 S席 5,000円／A席 4,000円
◆財団友の会 会員はS席のみ 4,500円
※未就学児の入場はご遠慮ください。
発売中

CAST

狩野 翔

寺島 惇太

矢野 燮吾

声優朗読劇
フォアレーゼン
公式Twitter
@vorlesen0217

●プレイガイド
下関市民会館、ドリームシップ、ローソンチケット(Lコード:62287)
チケットぴあ(Pコード:499-106)、フォアレーゼンTicket
アニメイトオンラインショップ
主催:公益財団法人 下関市文化振興財団　企画制作:ティーエーエヌジー

友の会ポイント割引使えます!

©来海ユウ・ティーエーエヌジー

市民会館

# 織田哲郎 幻奏夜＋

**2020 2/29(土)**
開演17:00(開場16:30)
**下関市民会館 大ホール**

全席指定 6,000円
◆財団友の会 会員は5,500円
※未就学児の入場はご遠慮願います。

●プレイガイド
下関市民会館、ドリームシップ、下関市役所売店、シーモール「ラン」
ローソンチケット(Lコード:61878)、チケットぴあ(Pコード:167-359)
発売中

友の会ポイント割引使えます!
無料託児サービス 2月15日締め切り

主催:公益財団法人 下関市文化振興財団、yab 山口朝日放送　企画制作:ティーズ・コーポレーション　制作協力:SKIYAKI LIVE PRODUCTION

市民会館

# 下関市民会館 中ホールのご案内

様々な用途でご利用いただける親しみやすい会場です。はじめてご利用の方にも、丁寧にご説明いたします。
下見などのご相談も、どうぞお気軽にお問い合わせください。

◆客席の収容人数は最大400席(移動席)
◆ホールを間仕切っての使用も可能(238席)
◆冷暖房はご利用無料　◆楽屋もあります

舞台間口／9.8m
奥　行／3.9m
高　さ／3.4m

音楽発表会　講演会　社内発表　カラオケ発表会　試写会　落語など

簡易反響板があります

[お問い合わせ] Tel:083-231-6401　Fax:083-235-0800
下関市民会館 Mail:info@scpf.jp

市民会館

ハローキティ45周年&サンリオピューロランド30周年記念作品
## サンリオファミリーミュージカル
# ピューロマスケティア
## ～3人のやさしい銃士たち～

ハローキティをはじめ、サンリオキャラクターたちが大集合!2019年はハローキティの生誕45周年と、サンリオピューロランド30周年!その記念に、サンリオピューロランドがスペシャルステージをお贈りします。

**2020 2/11(火・祝)**
1回目／開演11:00(開場10:30)
2回目／開演14:00(開場13:30)
**下関市民会館 大ホール**

全席指定 2,800円
◆財団友の会 会員は2,500円
※3歳以上有料。2歳以下ひざ上鑑賞無料。ただしお席が必要な場合は有料。
発売中

●プレイガイド
下関市民会館
ローソンチケット(Lコード:61503)

主催:yab 山口朝日放送、公益財団法人 下関市文化振興財団
お問合せ:yab 山口朝日放送 TEL.083-933-1111(平日10:00～17:00)

# コンサートinシティホール

2019年(令和元年)12月25日(水)に下関市役所本庁舎1階のロビーにて、コンサートinシティホールを開催いたしました。

今回は、下関出身で、現在バンコクを拠点に演奏者として、また講師として活躍中のハーピスト 御手洗えまさんと、山口で活躍中のヴァイオリニスト 三浦飛鳥さんによるクリスマスコンサートを行いました。

ハープのソロ演奏では、ロビーに響き渡るハープの心地よい音色が印象的で、思わず目を閉じて聴きこんでしまうような素敵な演奏を披露していただきました。またハープとヴァイオリンのコラボで演奏していただいたのは、ヴァイオリン演奏で聴き馴染みのある「チャルダッシュ」。聴きなれた「チャルダッシュ」とはひと味違う、柔らかい響きと心地の良い爽快感が印象的でした。

普段あまりハープの生演奏も、ヴァイオリンとコラボした演奏も聴く機会はなく、さらにコンサート終了後には、ハープを間近で見ることもできたので、とても貴重なコンサートとなりました。

これからも多くの方に、素晴らしい音楽の生演奏をお届けいたします。皆様のお越しをお待ちしております。

## 生涯学習事業

### かわいくデコろう! アイシングクッキー教室

食べるのがもったいないほどかわいいアイシングクッキー。
アイシングの作り方や模様の描き方を学び、実際にクッキーをアイシングでデコレーションします。カラフルでかわいいクッキーが出来上がりますよ。日持ちするのでプレゼントにも最適です!

**2020年3月8日(日)** 10:00～12:00 ドリームシップ 3階 料理教室
定員 15名　対象 どなたでも参加可能※小学生以下は要保護者同伴
受講料 500円　材料費 1,000円(クッキー3枚)
持参物 お持ち帰り用の袋
申込締切 2020年2月21日(金) 必着

### パワーストーンでブレスレットづくり

パワーストーンって、何?　相性や組み合わせは?
まずは石について学び、扱い方やブレスレットを作る際のコツを学びましょう。それから好きな石を選びオリジナルのブレスレットを作ります。
新たなスタートに向けて、ご自身のためのブレスレットを作ってみませんか。

**2020年3月14日(土)** 10:00～12:00 ドリームシップ 3階 工作工芸室
定員 20名　対象 どなたでも参加可能
受講料 500円　材料費 1,000円
持参物 筆記用具
申込締切 2020年2月29日(土) 必着

### 講座申込み方法

●往復はがき ※往復はがき1枚につき2名様まで「**往信うら面**」①講座名 ②住所 ③氏名・年齢(参加者全員) ④電話番号「**返信おもて面**」住所、氏名をご記入の上ドリームシップまで。
●ドリームシップ専用申込用紙に返信用の63円切手を添えて直接申し込みも可能 ●応募者多数の場合は抽選となります。●お問い合わせ:下関市生涯学習プラザ・事業係／TEL.083-231-1234

## 下関市民会館

〒750-0025　下関市竹崎町4丁目5-1　**TEL.083-231-6401**　FAX.083-235-0800
HP http://www.scpf.jp　E-mail info@scpf.jp
■開　館／9:00～19:00　■休館日／年末年始（12月29日～翌年1月3日）

| 月日 | 曜 | 大ホール・イベント名 | 開演～終演 | 入場料 | 主催／お問い合わせ先 |
|---|---|---|---|---|---|
| 2/1 | 土 | 「笑顔のおてつだい」バリアフリーコンサート<br>アコム“みる”コンサート物語<br>「100万回生きたねこ」 | 14:00～15:45 | 招待者 | アコム株式会社<br>03-5533-0861 |
| 2/8 | 土 | 声優朗読劇 フォアレーゼン<br>流転の果て……～漂泊の「壇之浦」～ | 15:00～ | S席 5,000円<br>A席 4,000円<br>財団友の会S席のみ<br>4,500円 | （公財）下関市文化振興財団<br>083-231-6401 |
| 2/11 | 火 | サンリオファミリーミュージカル<br>ピューロマスケティア<br>～3人のやさしい銃士たち～ | 1回目 11:00～<br>2回目 14:00～ | 2,800円<br>財団友の会 2,500円 | （公財）下関市文化振興財団<br>083-231-6401 |
| 2/23 | 日 | 橋元才平翁記念<br>第22回ファミリーコンサート<br>森麻季・松田華音 デュオリサイタル | 14:00～ | 一般 2,500円<br>高校生以下 1,000円<br>財団友の会一般のみ<br>2,300円<br>（当日一般のみ200円増し） | （公財）下関市文化振興財団<br>083-231-6401 |
| 2/29 | 土 | 織田哲郎　幻想夜＋ | 17:00～ | 6,000円<br>財団友の会 5,500円 | （公財）下関市文化振興財団<br>083-231-6401 |
| **月日** | **曜** | **中ホール・イベント名** | **開演～終演** | **入場料** | **主催／お問い合わせ先** |
| 2/1 | 土 | “桜を見る会疑惑”＆“下関市立大私物化”<br>シンポジウム | 13:00～16:00 | 300円<br>大学生以下無料 | “桜を見る会疑惑”＆“下関市立大私物化”<br>シンポジウム実行委員会<br>（豊嶋）090-9736-6413 |
| 2/2 | 日 | カラオケ発表会 | 9:00～17:00 | 無料 | カラオケ典歌<br>083-257-0327 |
| 2/6 | 木 | 山本太郎おしゃべり会 | 18:00～21:00 | 無料 | れいわ新選組<br>03-6384-1974 |
| 2/22 | 土 | 令和元年度<br>下関明るい社会づくり講演会 | 14:00～16:30 | 無料 | 下関明るい社会づくり運動推進協議会<br>083-231-3738 |
| **月日** | **曜** | **展示室・イベント名** | **開場～閉場** | **入場料** | **主催／お問い合わせ先** |
| 2/1～9 | 土～日 | 海峡が育てた先人展 | 10:00～16:00 | 無料 | 下関市観光スポーツ文化部文化振興課<br>083-231-4691 |
| 2/28 | 金 | 第43回梅光学院大学卒業書作展 | 9:00～17:00 | 無料 | 梅光学院大学<br>083-227-1020 |
| 2/29 | 土 | | | | |

※イベント内容については予定ですので変更になる場合がございます。各イベントに関してのご質問は「お問い合わせ先」へお願い致します。

楽器との出会いをお手伝い
㈱下関十字堂楽器店
〒750-0007 下関市赤間町3-31 TEL(083)223-2311 FAX(083)232-5249

**取扱い商品**
ピアノ・エレクトーン・クラビノーバ・電子キーボード・管打楽器・弦楽器・ギター・その他楽器・楽譜・音楽譜

**管楽器修理**
管楽器のメンテナンス・リペアもご安心ください。ヤマハ公認の技術者が確かな技術と経験で対応します。

**ピアノ技術**
いつもピアノをベストコンディションに！ピアノ調律・修理はピアノに精通した調律師におまかせください。

## ドリームシップ（下関市生涯学習プラザ）

〒750-0016　下関市細江町3丁目1-1　**TEL.083-231-1234**　FAX.083-242-6234
HP　http://s-dreamship.jp　E-mail　info@s-dreamship.jp
■開　館／9:00～22:00　■休館日／年末年始（12月29日～翌年1月3日）

| 月日 | 曜 | 大ホール・イベント名 | 開演～終演 | 入場料 | 主催／お問い合わせ先 |
|---|---|---|---|---|---|
| 2/8 | 土 | 令和元年度<br>第11回 下関市小学校音楽交歓会 | 13:00～16:30 | 無料 | 第11回下関市小学校<br>音楽交歓会実行委員会<br>083-258-0057 |
| 2/9 | 日 | 第49回 下関市ソロコンテスト | 9:50～17:30 | 無料 | 山口県吹奏楽連盟 下関地区事務局<br>（早鞆高等学校内：松井）<br>083-231-0080 |
| 2/16 | 日 | Let's Play スタインウェイ | 10:00～20:00 | 参加者：要事前申し込み<br>一般：無料<br>※入場不可の時間帯もあります | （公財）下関市文化振興財団<br>（DREAM SHIP）083-231-1234 |
| **月日** | **曜** | **小ホール・イベント名** | **開演～終演** | **入場料** | **主催／お問い合わせ先** |
| 2/2 | 日 | 第6回 日本フルートフェスティバル in 下関 | 14:00～16:00 | 一般 1,000円<br>学生 500円 | 日本フルートフェスティバル in 下関<br>実行委員会事務局<br>（村田）090-7973-5234 |
| 2/11 | 火 | ピアノ&エレクトーン発表会 | ①10:00～<br>②14:15～ | 無料 | （大坪）080-3871-8870 |
| 2/14 | 金 | 大分県立芸術文化短期大学音楽科 山口県人会<br>VALENTINE CONCERT | 19:00～21:00 | 無料 | 大分県立芸術文化短期大学 山口県人会<br>（藤江）090-6412-0341 |
| 2/15 | 土 | 図書館・博物館コラボ企画<br>学芸員リレー講座　第4回<br>「土井ヶ浜遺跡から日本人のルーツがみえる」 | 10:00～11:30 | 無料 | 下関市立中央図書館<br>083-231-2226 |
| 2/16 | 日 | 岡田将＆正戸里佳 ヴァイオリンコンサート | 14:00～16:00 | 5,000円 | メロディー音楽企画<br>083-231-7898 |
| 2/22 | 土 | 馬関シネクラブ 2月例会 | 未定 | 会員制 | 馬関シネクラブ（山本）083-228-2255 |
| 2/23 | 日 | ピアノ・エレクトーン発表会 | 14:30～16:00 | 無料 | E,Friend's（江川）083-256-9661 |
| 2/24 | 月 | 海峡にふく風のコンサート | 14:00～16:00 | 一般 2,500円（当日3,000円）<br>学生 1,000円（当日1,500円）<br>※未就学児童入場不可 | 海峡にふく風のコンサート実行委員会<br>（マスダ）090-3662-0286 |

※イベント内容については予定ですので変更になる場合がございます。各イベントに関してのご質問は「お問い合わせ先」へお願い致します。

## 下関市立近代先人顕彰館（愛称：田中絹代ぶんか館）

〒750-0008　山口県下関市田中町5番7号　**TEL.083-250-7666**　FAX.083-231-0469
HP　http://www.kinuyo-bunka.jp　E-mail　info@kinuyo-bunka.jp
■開　館／9:30～17:00（入館は16:30まで）
■休館日／月曜日（祝祭日の場合は翌日）・年末年始（12月28日～翌年1月4日まで）※その他、展示替えなどのために、臨時に休館をする場合があります。

### 1階／ふるさと文学館［観覧無料］

| | | |
|---|---|---|
| 1/5（日）<br>～4/5（日） | 泉鏡花文学賞受賞特別展「田中慎弥」 | 下関出身の芥川賞作家・田中慎弥。この度『ひよこ太陽』で第47回泉鏡花文学賞を受賞しました。これを受けて、田中慎弥氏の作品を振り返るとともに、これまでに受賞した文学賞を紹介します。 |

### 1階／ミニホール

| | | |
|---|---|---|
| 2/2（日） | 名画劇場『簪（かんざし）』<br>（1941年、監督：清水宏、70分） | 上映…①10:00～　②14:00～<br>出演…田中絹代、笠智衆、川崎弘子、斎藤達雄　ほか<br>定員…40名（先着順）　観覧…無料 |
| 2/8（土） | 田中絹代ぶんか館おもしろ塾<br>紅茶教室「季節の紅茶の愉しみ方」 | ◆講師　江島智子 氏　時間…14:00～15:30　定員…20名　材料費…1,000円<br>丁寧に淹れた紅茶とお茶に合うお菓子を楽しみながら午後のひとときを過ごしませんか？ |

### 2階／田中絹代記念館［観覧有料］

［個人］一般210（160）円／小・中学生100（80）円　※（　）は20名以上の団体割引。その他半額になる場合があります。（要証明書・手帳など）

| | | |
|---|---|---|
| 12/3（火）<br>～3/1（日） | 冬季所蔵品展「絹代の知られざる努力」 | 田中絹代の演技開眼に繋がった映画作品『春琴抄 お琴と佐助』（昭和10年/松竹蒲田）を中心に取り上げ、作品の中で使用された琴や、三味線を展示します。 |